

 Etapp 1

 Etapp 2

 Etapp 3

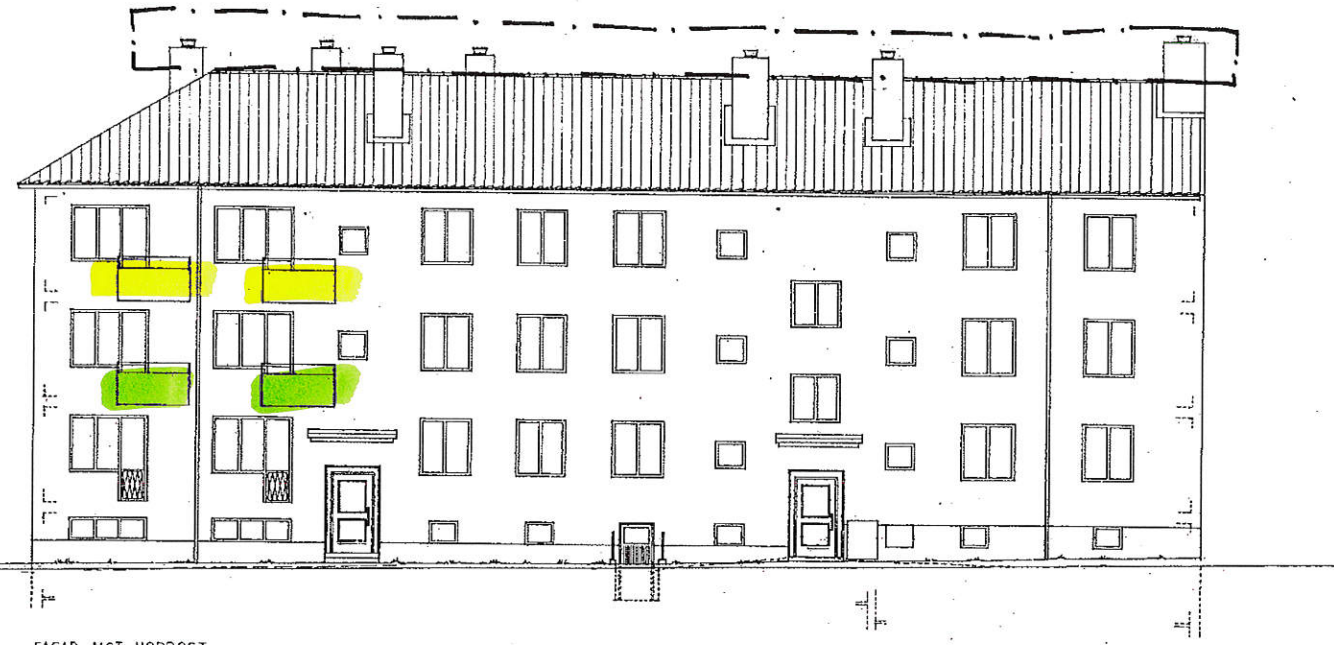

Nedknack av balkong
+ omgjutning

FASAD MOT NORDOST

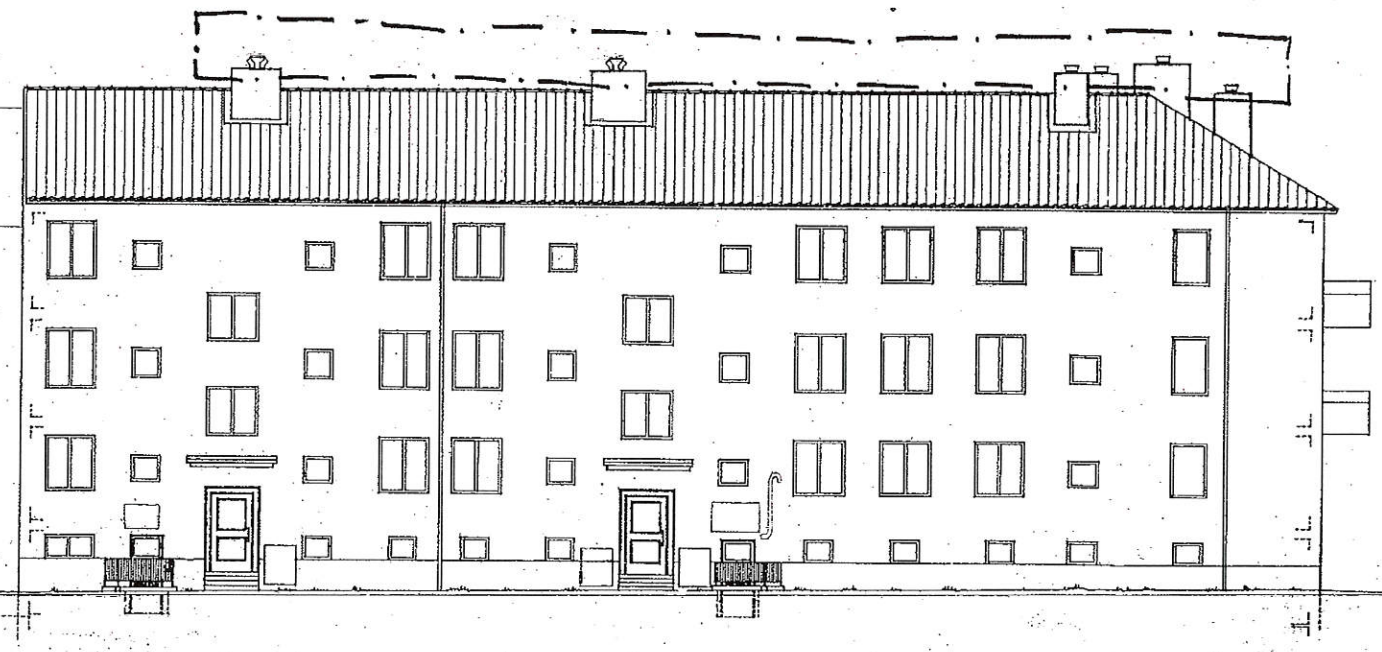

Renovering balkong

FASAD MOT SYDOST

Stadsbyggnads
kontoret
Inkom 2001-02-12
Dnr. 01-01811-571

STOCKHOLMS BYGGNADSNÄMND
2001-02-28

INGÅR I BYGGLOV

EQUATOR STOCKHOLM AB 2000
e-mail: stockholm@equator.se
tel: +46 08 50 60 25 00
fax: +46 08 50 60 25 99
www.equator.se



Info. Ritn. 2015-08-14

HUS 11

BYGGLOV

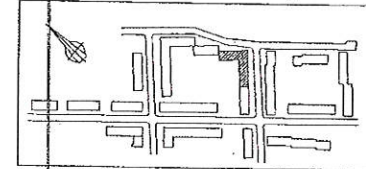

BYGGENS STATUS		
FÖRFRÅGNINGSUNDERLAG		
FASTEGRET OCH PROJEKTHAN		
Kv. KOPPLET 3 m.fl		
AB Stockholmshem		
PROJEKTHÄFT	OPRÅKSNUMMER	
9228	027	
A. Equator Stockholm AB	TEL	FAX
	08-506 025 00	08-506 025 99
V. VVS Konstruktörer vid Mälaren AB	TEL	FAX
	08-550 856 15	08-550 438 10
E. Husko AB	TEL	FAX
	08-747 02 48	08-747 02 98
UPPDRAG NR	ENTRÅNINGSFÖRTRÄD AV	HANDLÄGGARE
1003		
DÄRFRÅ	AVSLUT	
2001-01-01	Rolf Jönsson	
BYGGENS FÖRÄL		
Kv. DUBBELBÖSSAN 8		
HUS 11		
FASADER MOT NORDOST, SYDOST		
SKALA 1:100	HEFTER	BET
	A03 -61-116	



FASAD MOT SYDVÄST

Nedknack av balkong + omgjutning

Renovering balkong + extra tagning framkant

Renovering balkong



FASAD MOT NORDVÄST

Stadsbyggnadskontoret
Inkom Reg. 2001-02-12
Dnr. 01-01811-57

STOCKHOLMS BYGGNADSNÄMND
Tillsäkringsnämndens beslut
2011-02-28

INGÅR I BYGGLOV

BYGGLOV
FÖRFRÅGNINGSUNDERLAG

FASADEN OCH PROJEKTNUM
Kv. KOPPLET 3 m.ii

AB Stockholmshem

PROJEKTNUMMER	BYGGNADSNUMMER
5208	037
A Equator Stockholm AB	TEL: 08-506 025 00 FAX: 08-506 025 99
V VVS Konstruktioner vid Mälaren AB	TEL: 08-550 855 15 FAX: 08-550 638 18
E Måklåda AB	TEL: 08-747 02 18 FAX: 08-747 02 98

SPRÖCKIG IR	PRIS/ANSLAGSSTYRELSE AV	HÄRÄGARE
1003		
DATA 2001-01-01	ANSÖKARE: <i>Refstamson</i>	
PRISBESLUTSRETT		
Kv. DUBBELBÖSSAN 6 HUS 11 FASADER MOT SYDVÄST, NORDVÄST		
SKALA 1:100	NUMMER A03-61-115	REF

HUS 11

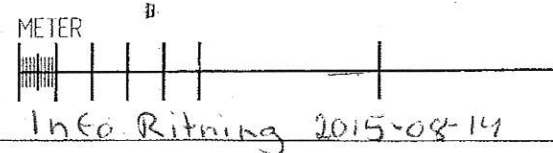
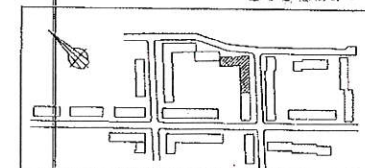

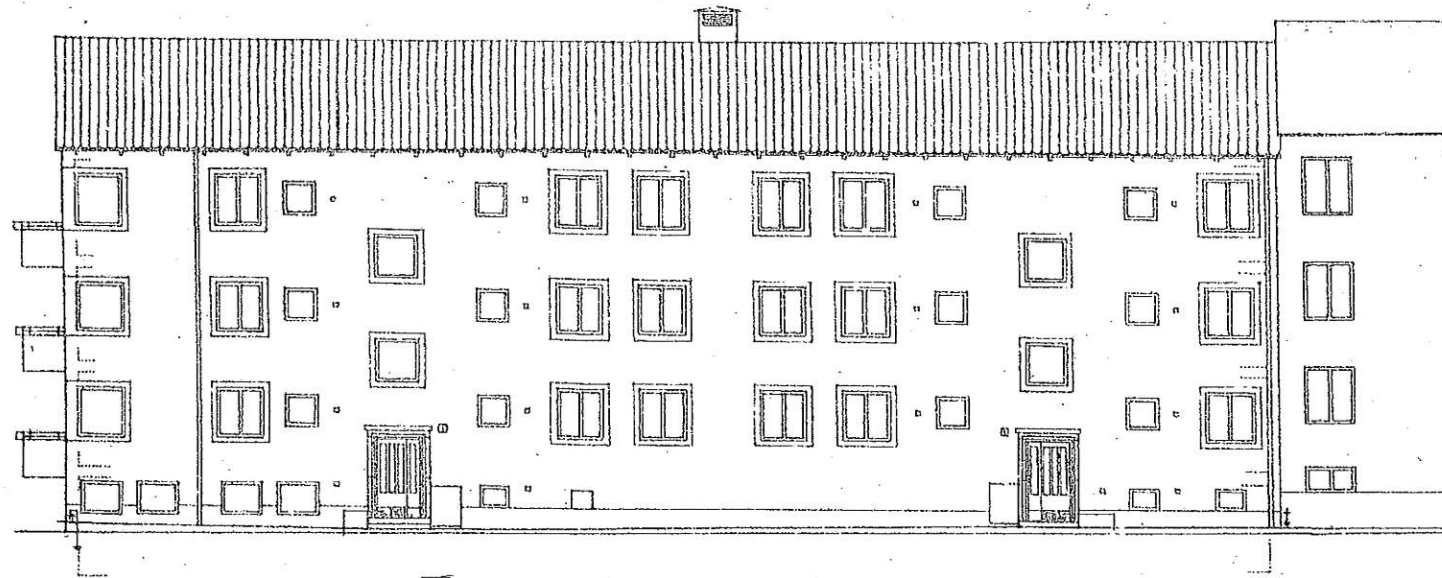

FASAD MOT SYDOST

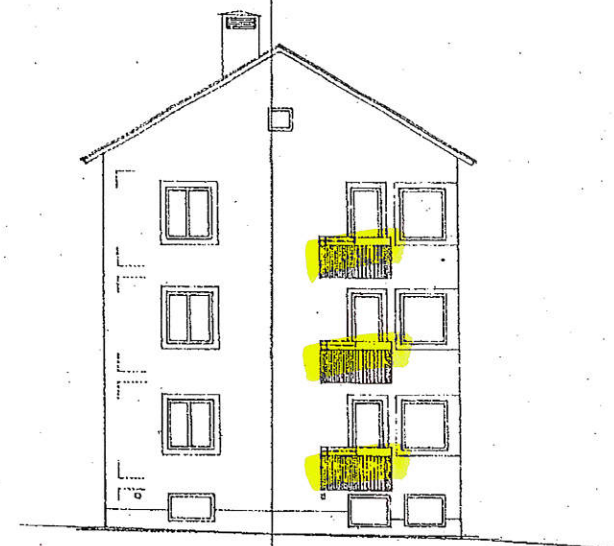

GAVELFASAD

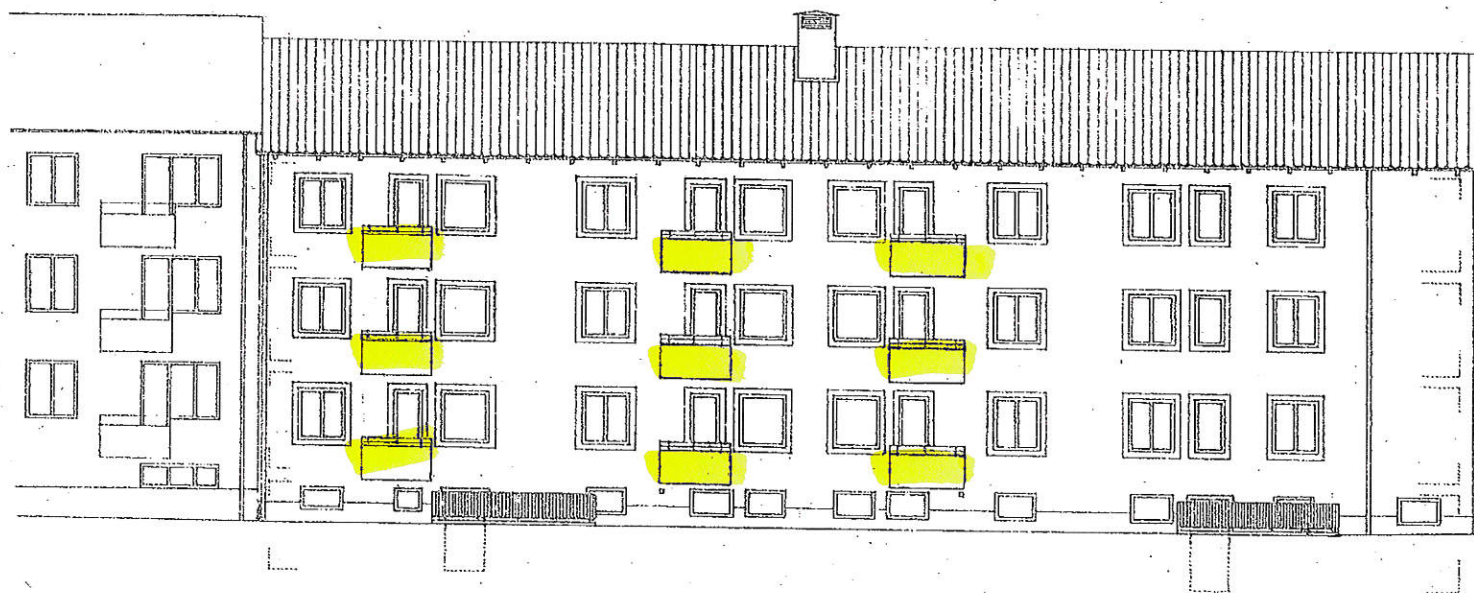

FASAD MOT NORDVÄST

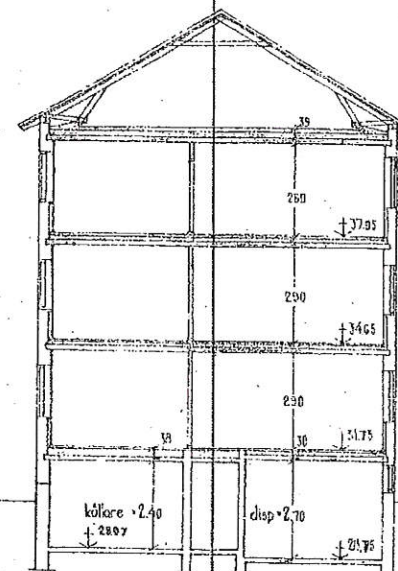

SEKTION

HUS 12

BYGGLOV

Stadsbyggnads
kontoret
Inkom
Pr.-Q. 2001-02-12
01-01810-57

BYGGNADENS STATUS
FÖRFRÅGNINGSUNDERLAG

FÄSTIGET OCH PROJEKTHUVUD
Kv. KOPPLET 3 m.fl.

AB Stockholmshem

PROJEKTHUVUD 9208	BYGGNADENS HUVUD 037
A Equator Stockholm AB	TEL 08-506 025 00 FAX 08-506 025 92
V VVS Konstruktioner vid Mälaren AB	TEL 08-550 854 5 FAX 08-550 638 30
E Hudska AB	TEL 08-747 02 48 FAX 08-747 02 98

UPPRIS NR 1003	PRIVAT/KONSTRUKTÖR AV RITAD	HANDLAGGARE
DATUM 2001-01-01	BYGGLOV Kjellström	
RITNINGENS FÖRHÅLL Kv. DUBBELBÖSSAN 7 HUS 12 SNITT, FASADER		
SKALA 1:100	PARTER	BLI

A03-61-125

Nedknack av balkong + omgjutning

METER

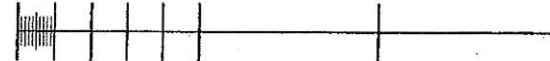

Info Ritn. 2015-08-14



FASAD MOT SYDÖST/Artemisgatan/



FASAD MOT NORDVÄST/ mot gården/

Stadsbyggnads
kontoret
Inkom
Reg. 2001-02-12
Dnr 01-01808-5971

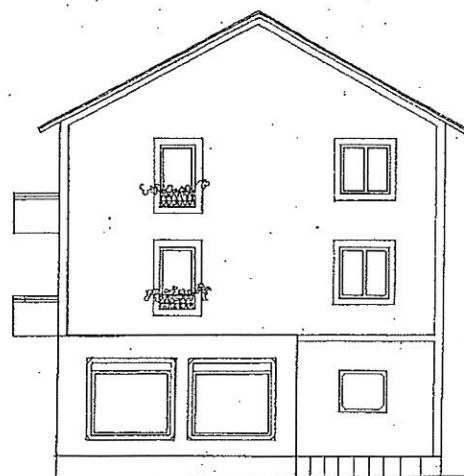

GAVELFASAD MOT SYDÖST

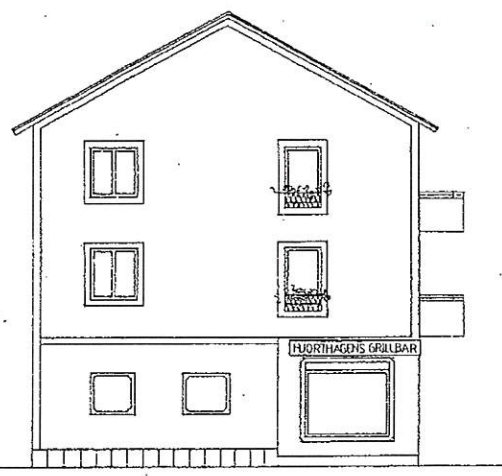

GAVELFASAD MOT NORDVÄST

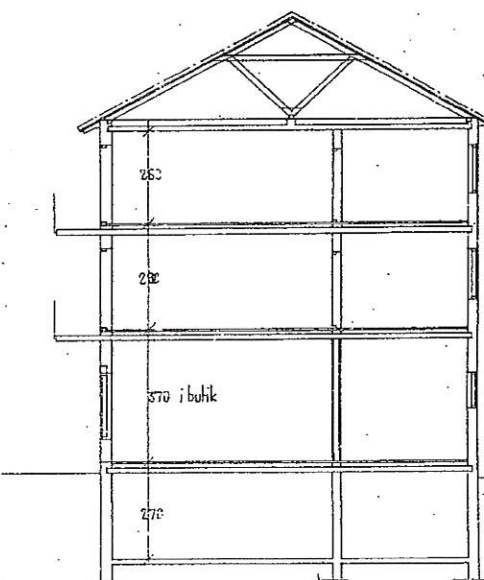

SEKTION

Renovering balkong

HUS 8

BYGGLOV

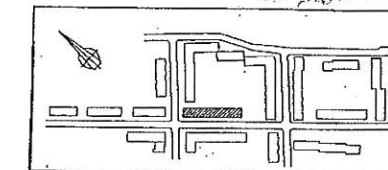

METER



Info. Ritn. 2015-08-14

RITNINGENS STATUS		
FÖRFRÅGNINGSUNDERLAG		
FASTIGHET OCH PROJEKTNAMN KV. KOPPLET 3 m. II		
AB Stockholmshem		
PROJEKTNUMMER 9208	DRÄNSALUMMER 039	
A Equilor Stockholm AB	TEL 08-506 075 00	FAX 08-506 075 99
V VVS Konstruktioner vid Mälaren AB	TEL 08-550 856 15	FAX 08-550 638 18
E Mudako AB	TEL 08-747 02 48	FAX 08-747 02 58
UPPDRAG NR 1003	RITAD/KONSTRUERAD AV REVISOR Rolf Hansson	HANDLAGGARE
DATUM 2001-01-01	KV. STUDESAREN 12 HUS 8 SNITT, FASADER	
SKALA 1:100	RUMMER A03 -61-085	BL. 01